

# LOS PATIOS DE DOÑA BLANCA

PROMOCIÓN 21 VIVIENDAS, GARAJES Y TRASTEROS

Calle Albareda, n° 16, esq. calle Ángel Urzáiz, n° 8.  
El Puerto de Santa María. Cádiz

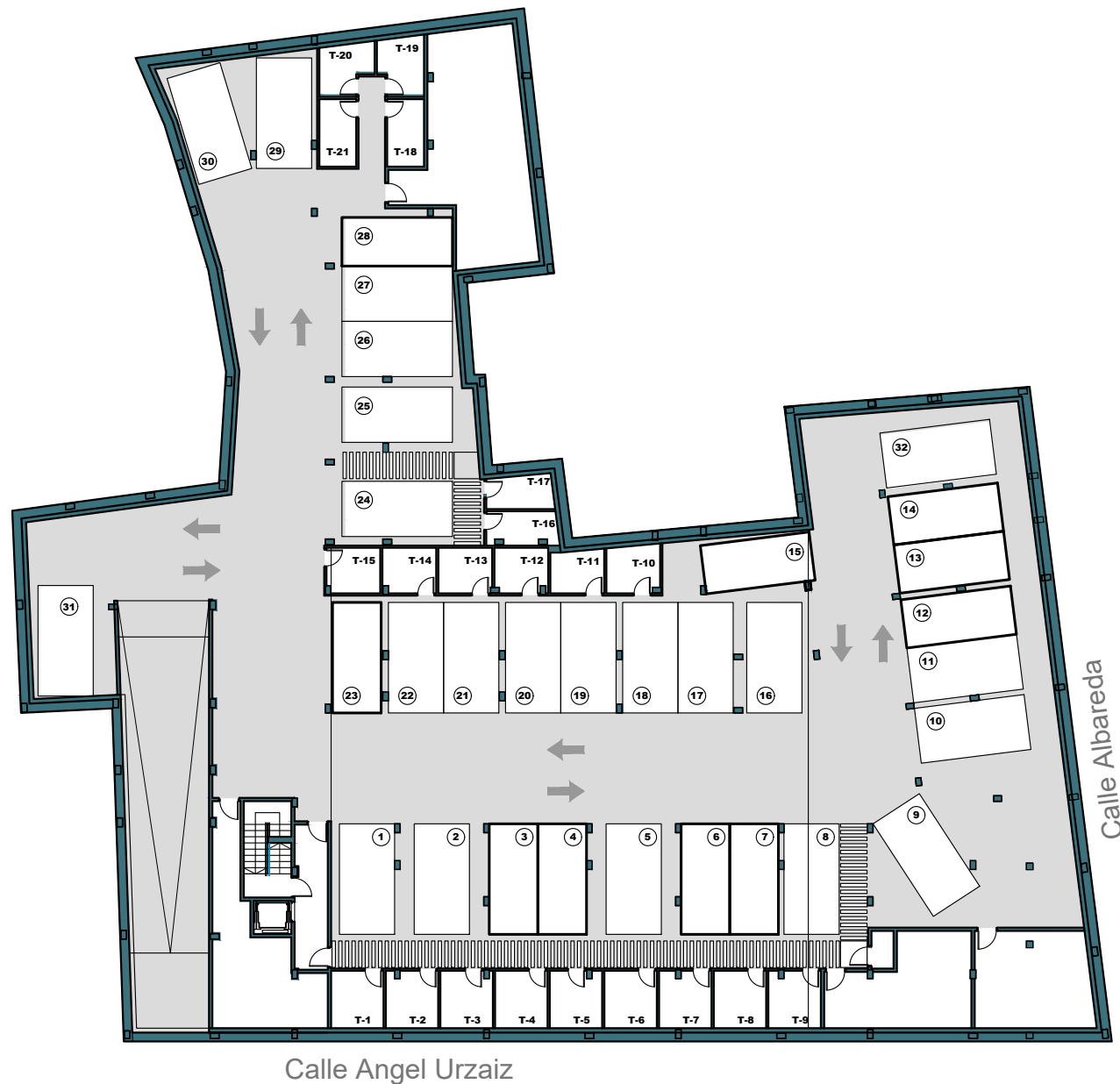

## PLANTA SÓTANO

Versión 2.0  
Fecha: 05/08/2022

PROMUEVE:  
  
LOS PATIOS DE DOÑA BLANCA S.C.A.

GESTIONA:  
  
www.impulsasur.com

COMERCIALIZA:  
  
Avium Sur  
ASESORES INMOBILIARIOS  
www.aviumsur.com

ESTUDIO DE ARQUITECTURA:  
  
ARIZAGRAU  
ARQUITECTURA Y DISEÑO

DATE UN NUEVO AIRE

[www.lospatiosdedonablanca.com](http://www.lospatiosdedonablanca.com)

  662 964 974

Advertencia legal: La información que se muestra o continuación ha sido elaborada a partir del Proyecto Básico del edificio y puede sufrir modificaciones por exigencias técnicas. Omitirse en todo caso al Proyecto de Ejecución. Los dibujos son informativos y no representan un compromiso. En caso de dudas, no recabar informe técnico al plano. El contenido de este documento es de carácter informativo y no constituye un contrato. El contenido de este documento es de carácter informativo y no constituye un contrato.