

LOS PATIOS DE DOÑA BLANCA

PROMOCIÓN 21 VIVIENDAS, GARAJES Y TRASTEROS

Calle Albareda, nº 16, esq. calle Ángel Urzáiz, nº 8.
El Puerto de Santa María. Cádiz

VIVIENDA Nº 14

SUPERFICIE CONSTRUIDA

SOBRE RASANTE	98,49 m²
---------------	----------------------------

SUPERFICIE ÚTIL DE VIVIENDA

TOTAL SUPERFICIE ÚTIL VIVIENDA	63,22 m²
--------------------------------	----------------------------

SUPERFICIE ESPARCIMIENTO

PLANTA BAJA

Terraza cubierta (porche)	6,48 m ²
Terraza descubierta (porche)	6,04 m ²
Patio	-

PLANTA DE CUBIERTA

Terraza-Solarium	27,40 m ²
------------------	----------------------

TOTAL SUPERFICIE ESPARCIMIENTO

	39,92 m²
--	----------------------------

SUPERFICIE CONSTRUIDA s/D J.A. 218/2005

	91,22 m²
--	----------------------------

SUPERFICIE ÚTIL DE VIVIENDA s/D J.A. 218/2005

	69,54 m²
--	----------------------------

Versión 2.0 - Fecha: 05/08/2022

Ubicación de tipo de vivienda en Parcelario

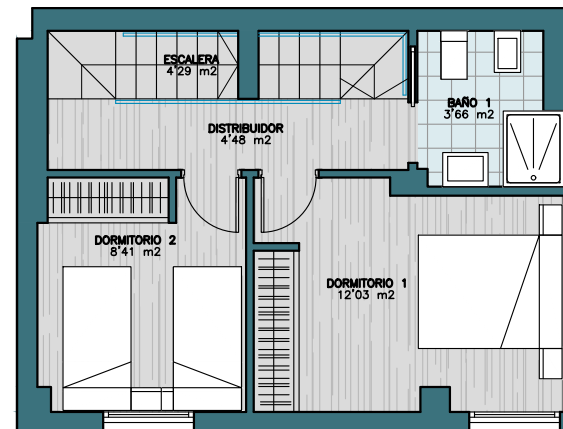
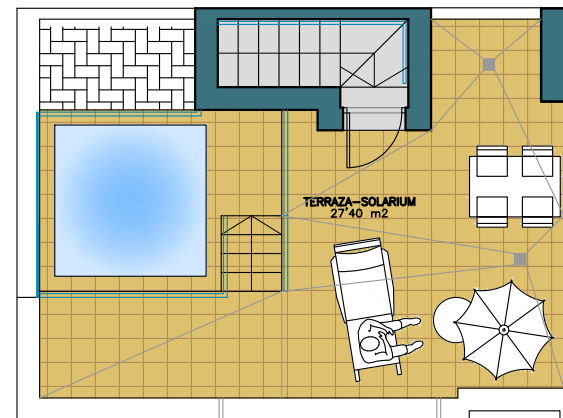
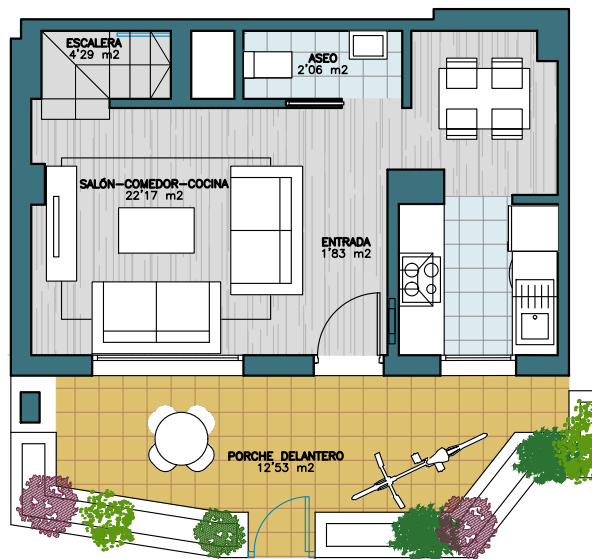
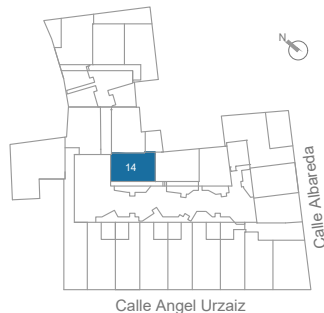

PROMUEVE:

LOS PATIOS DE DOÑA BLANCA S.C.A.

GESTIONA:

www.impulsasur.com

COMERCIALIZA:

www.aviumsur.com

ESTUDIO DE ARQUITECTURA:

ARIZAGRAU

DATE UN NUEVO AIRE

www.lospatiosdedonablanca.com

662 964 974

Advertencia legal: La información que se muestra a continuación ha sido elaborada a partir del Proyecto Básico del edificio y puede sufrir modificaciones por exigencias técnicas, justificándose en todo caso al Proyecto de Ejecución. Los superficies son aproximadas y la ubicación de aparatos sanitarios, instalaciones y mobiliario, en el caso de incluirse, no necesariamente conforme al plano. El contenido tiene carácter orientativo y no se debe entender como una oferta de venta, pudiendo ser modificado por razones técnicas, jurídicas o comerciales.